Beeldschermschrijver
JUMO LOGOSCREEN nt

Nieuw

PR 70071 NL

JUMO LOGOSCREEN nt: wij

Nieuw:

- bedieningsconcept
- weergave van procesbeelden
- intern geheugen tot 256 MB
- aansluiting voor een barcodelezer
- E-mail-alarm
- geïntegreerde webserver
- drie gelijktijdige chargeprotocollen
- MOD-Bus-Masterfunctie
- twee talen in het apparaat; meer via Setup-software te laden
- vier klantspecifieke lineariseringstabellen mogelijk
- vijf interfaces in het apparaat mogelijk: RS232, RS485, Ethernet, PROFIBUS-DP, Setup
- beschermklasse IP 65
- PC-communicatie- en evaluatiesoftware
- negen afzonderlijke mathematiek- en logische kanalen
- 18 interne analoge ingangen
- 24 interne binair I/O
- zeven relais
- extra
  - 24 externe analoge ingangen
  - 24 externe binaire I/O
  - 27 tellers/integratoren

Nieuw bedienconcept

- bediening via een bedienelement door te 'draaien' en te 'drukken'
- standaard: talen in het apparaat (Duits / Engels)
- de talen zijn om te zetten wanneer het apparaat in bedrijf is
- verdere talen zijn o.a. Frans, Russisch, Japans, Chinees
- een nieuwe taal kan door de gebruiker gemaakt en geïntegreerd worden

Datageheugen

- minimale cyclustijd voor 18 interne analoge ingangen is 125 ms
- intern datageheugen 64 ... 256 MB
- dataopslag groepsafhankelijk

j hebben de draai gevonden!

Modulair hardwareconcept

mogelijke achterwand:

- **achterwand 1**

module 3	3 analoge ingangen	3 analoge ingangen / 8 digitale I/O
module 2	3 analoge ingangen	3 analoge ingangen / 8 digitale I/O
module 1	3 analoge ingangen	3 analoge ingangen / 8 digitale I/O

- **achterwand 2**

module 3	6 Relais	
module 2	3 analoge ingangen	3 analoge ingangen / 8 digitale I/O
module 1	3 analoge ingangen	3 analoge ingangen / 8 digitale I/O

Chargeprotocollering

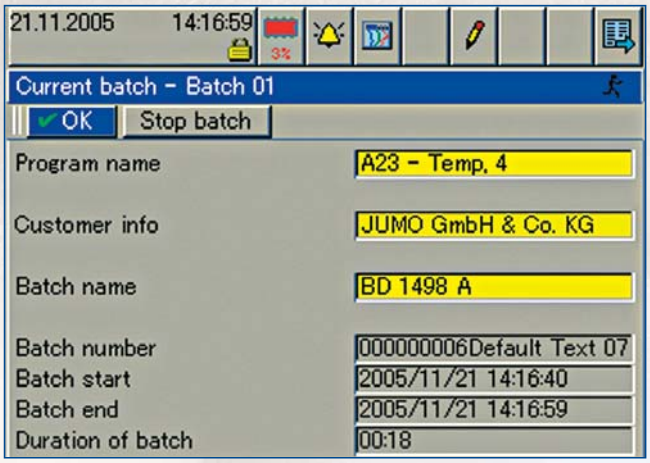

- **drie gelijktijdige chargeprotocollen**
- **18 analoge ingangen/charge**
- **chargeteksten via barcodelezer te genereren**
- **automatische afdruk van chargeprotocollen in voorbereiding**

Meer soorten weergaven

- **aanmelden via ID en wachtwoord**

- **curvenweergave van de analoge en digitale kanalen**
- **numerieke aanwijzing van de actuele analoge kanalen**

- **Bargraphweergave van de analoge kanalen**
- **kleurkentering van de Bargraphs bij grenswaarde-overschrijding**

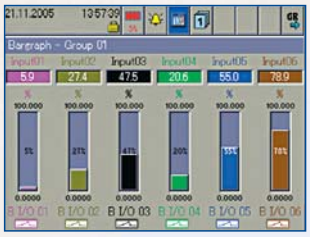

- **weergave van maximaal 27 tellers of integratoren**
- **weergave van actuele en laatst afgesloten tellerstand**

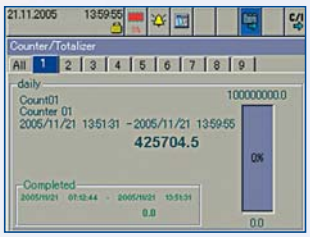

- **schematische weergave van een proces**
- **aanwijzing van maximaal twaalf meetwaarden in het procesbeeld**

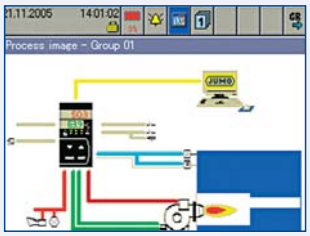

Faxantwoord

(Fax-nr. zie onderstaand adres)

PR 70071 NL „Beeldschermschrijver JUMO LOGOSCREEN nt "

Stuur mij a.u.b. gedetailleerde informatie over:

❒ **Beeldschermschrijver JUMO LOGOSCREEN nt**
(Typeblad 70.6580)

Stuur mij a.u.b.:

❒ **Productoverzicht** (PR 00046 NL)
❒ **Uw cd-rom "Producten"**
❒ **Huisblad "JUMO info"**

❒ **Bel mij voor een afspraak**

Met .....

Telefoon .....

Tijdstip .....

Afzender:

Naam

Firma

Adres

Branche

Telefoon

Telefax

E-mail

Datum en handtekening

JUMO Meet- en Regeltechniek B.V.
Rijnkade 18
1382 GT WEESP, Nederland
Tel.: 0294-491492
Fax.: 0294-419577
E-mail: info@jumo.nl
Internet: www.jumo.nl

JUMO Automation
S.P.R.L. / P.G.M.B.H. / B.V.B.A
Industriestrasse 18
B-4700 EUPEN, België
Tel.: 087-595300
Fax.: 087-740203
E-mail: info@jumo.be
Internet: www.jumo.be

7.06/00472195